

# Trousse d'outils horticoles

## Bon de commande

<b>Gestion durable de l'eau</b>	Membre associations de la FIHOQ ou membre Fleurons	Non-membre	Total
Guide de bonnes pratiques sur la gestion durable de l'eau en horticulture ornementale** <b>NOUVEAU</b>	Qté _____ x 75 \$	Qté _____ x 100 \$	_____ \$
Dépliant <i>Économiser l'eau d'arrosage*</i> Nouvelle édition	Qté _____ x 0,25 \$	Qté _____ x 0,30 \$	_____ \$
<b>Lutte intégrée</b>	Prix unitaire membre Fleurons	Prix unitaire non-membre	Total
Guide de dépistage des insectes ravageurs des plantes ornementales**	Qté _____ x 15 \$	Qté _____ x 20 \$	_____ \$
<b>Lutte aux plantes envahissantes</b>	Prix unitaire membre FIHOQ ou Fleurons	Prix unitaire non-membre	Total
Dépliant <i>Faites la lutte aux plantes envahissantes! Utilisez des plantes de remplacement</i>	Qté _____ x 0,20 \$	Qté _____ x 0,25 \$	_____ \$
<b>Pelouse durable</b>	Prix unitaire membre FIHOQ ou Fleurons	Prix unitaire non-membre	Total
Guide d'implantation et d'entretien d'une pelouse durable**	Qté _____ x 75 \$	Qté _____ x 100 \$	_____ \$
Dépliant <i>Implantation*</i>	Qté _____ x 0,20 \$	Qté _____ x 0,25 \$	_____ \$
Dépliant <i>Entretien*</i>	Qté _____ x 0,12 \$	Qté _____ x 0,18 \$	_____ \$
Dépliant <i>Fertilisation*</i>	Qté _____ x 0,20 \$	Qté _____ x 0,25 \$	_____ \$
Dépliant <i>Herbicyclage*</i>	Qté _____ x 0,12 \$	Qté _____ x 0,18 \$	_____ \$
<b>Restauration des bandes riveraines</b>	Prix unitaire membre FIHOQ ou Fleurons	Prix unitaire non-membre	Total
Guide sur l' <i>Aménagement et les techniques de restauration des bandes riveraines**</i>	Qté _____ x 22,50 \$	Qté _____ x 29,50 \$	_____ \$
<i>Répertoire des végétaux recommandés pour la végétalisation des bandes riveraines</i>	Qté _____ x 6 \$	Qté _____ x 12 \$	_____ \$
Dépliant <i>Plantation et entretien d'une bande riveraine*</i>	Qté _____ x 0,12 \$	Qté _____ x 0,18 \$	_____ \$
<b>Bienfaits des végétaux d'ornement</b>	Prix unitaire membre FIHOQ ou Fleurons	Prix unitaire non-membre	Total
Brochure – <i>Les bienfaits pour votre municipalité</i>	Qté _____ x 0,35 \$	Qté _____ x 0,55 \$	_____ \$
Brochure – <i>Jardiner ça fait du bien... à tout le monde</i>	Qté _____ x 0,35 \$	Qté _____ x 0,55 \$	_____ \$

\* Les commandes doivent être par multiples de 100

\*\* Seule la TPS s'applique

Les frais de transport et de manutention sont inclus dans les prix indiqués.

Sous-total	_____ \$
T.P.S (125 964 353) 5 %	_____ \$
T.V.Q. (100 956 3519) 9,975 %	_____ \$
<b>TOTAL</b>	_____ \$

Sur facturation, veuillez adresser votre chèque à : FIHOQ, 3230, rue Sicotte, local E-300 Ouest, Saint-Hyacinthe (Québec) J2S 7B3

Entreprise ou municipalité : \_\_\_\_\_ À l'attention de : \_\_\_\_\_

Adresse : \_\_\_\_\_

Ville : \_\_\_\_\_ Code postal : \_\_\_\_\_

Téléphone : \_\_\_\_\_ Télécopieur : \_\_\_\_\_

Signature : \_\_\_\_\_ Courriel : \_\_\_\_\_

Merci de retourner ce bon de commande par télécopieur au 450 774-3556 / Pour information : Lucil Larocque, 450 774-2228

# Trousse d'outils horticoles



## Bienfaits des végétaux d'ornement

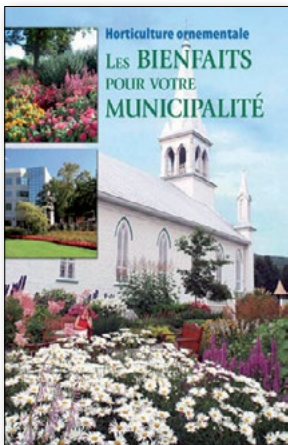

## Restauration des bandes riveraines

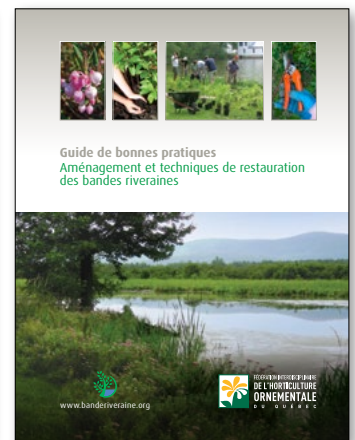
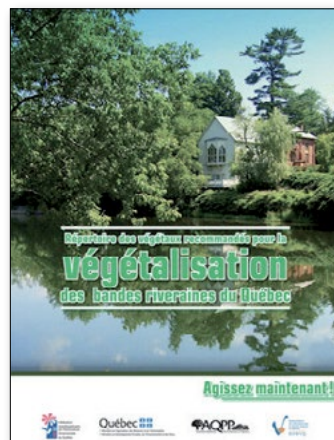

## Lutte intégrée

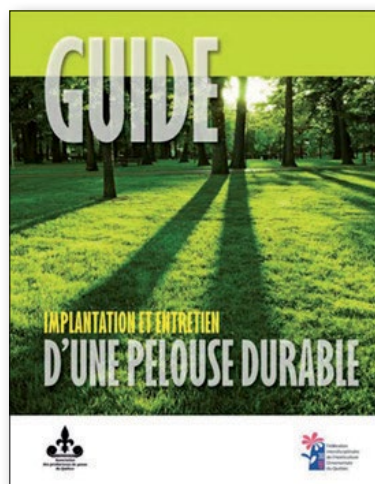
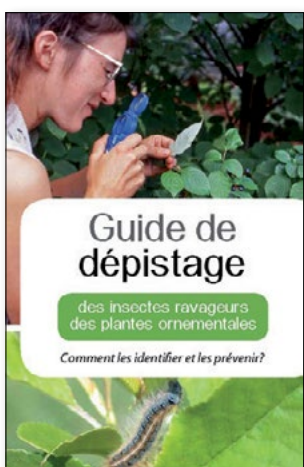

## Lutte aux plantes envahissantes

